



**ISTITUTO COMPRENSIVO
VICCHIO**

Anno scolastico 2012-2013

ORGANIGRAMMA

ORGANIGRAMMA DEI SERVIZI PER LA DIDATTICA

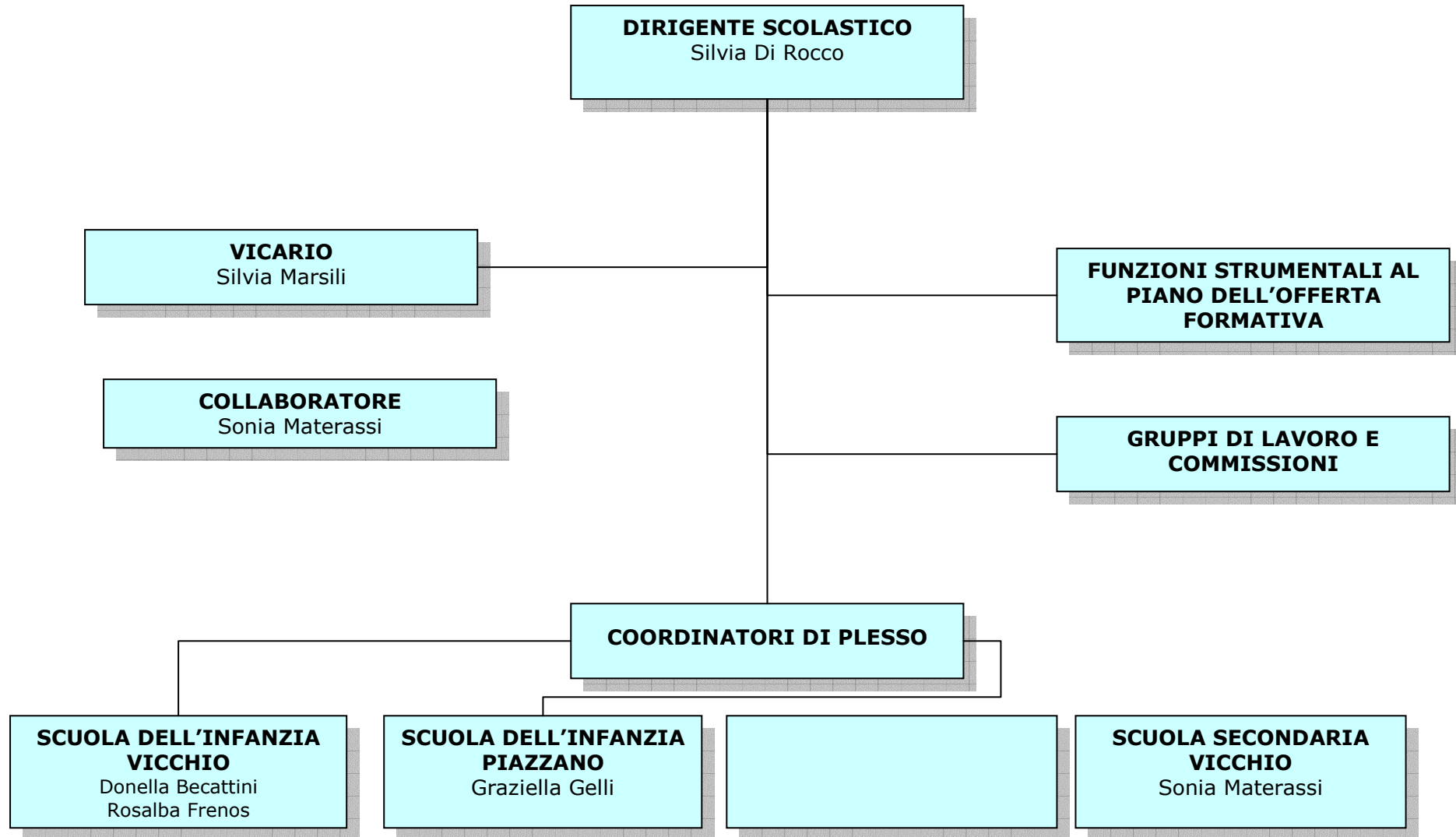

ORGANIGRAMMA DEI SERVIZI GENERALI, AMMINISTRATIVI E AUSILIARI

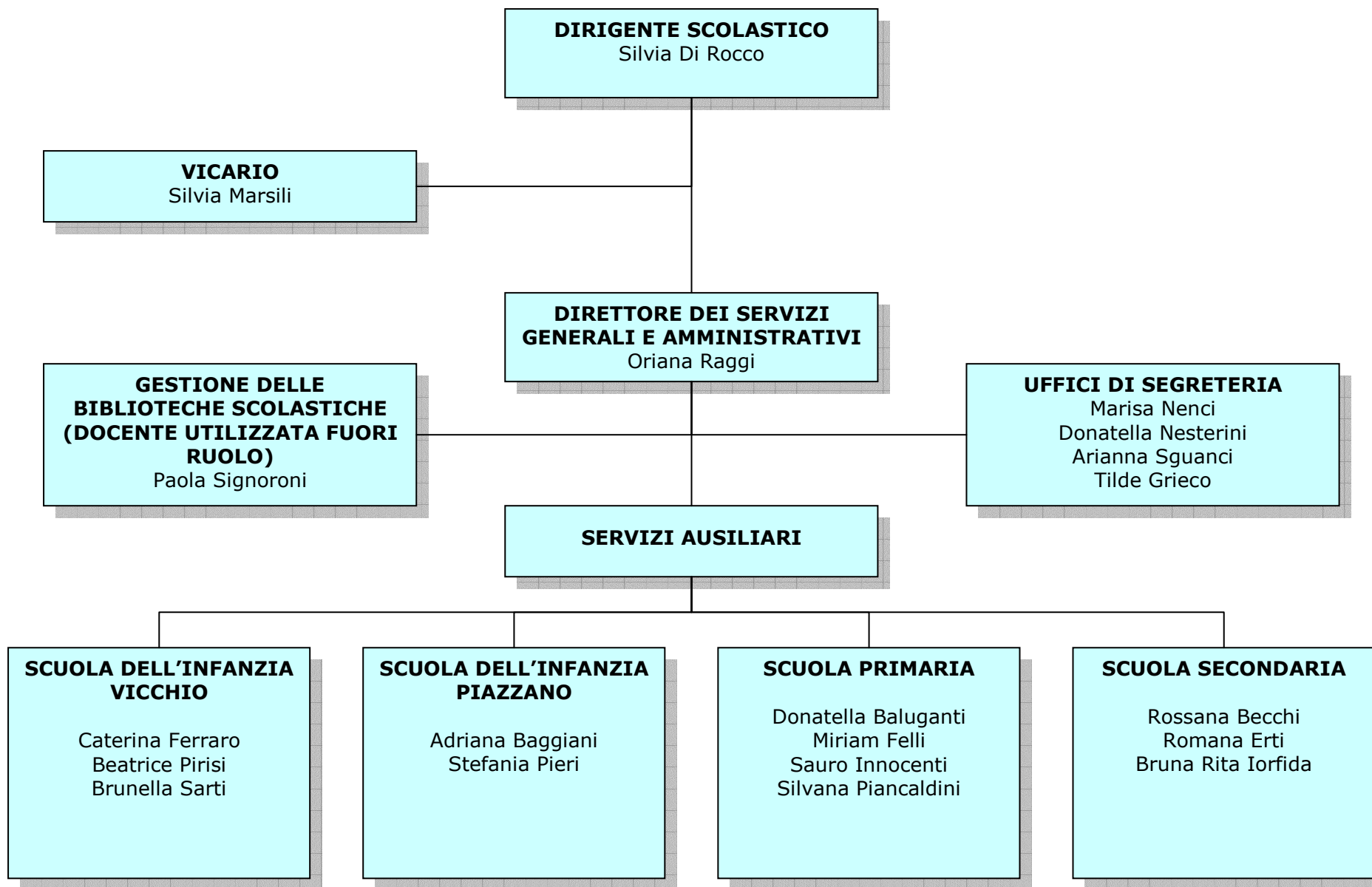

ORGANIGRAMMA DEL SERVIZIO DI PREVENZIONE E PROTEZIONE

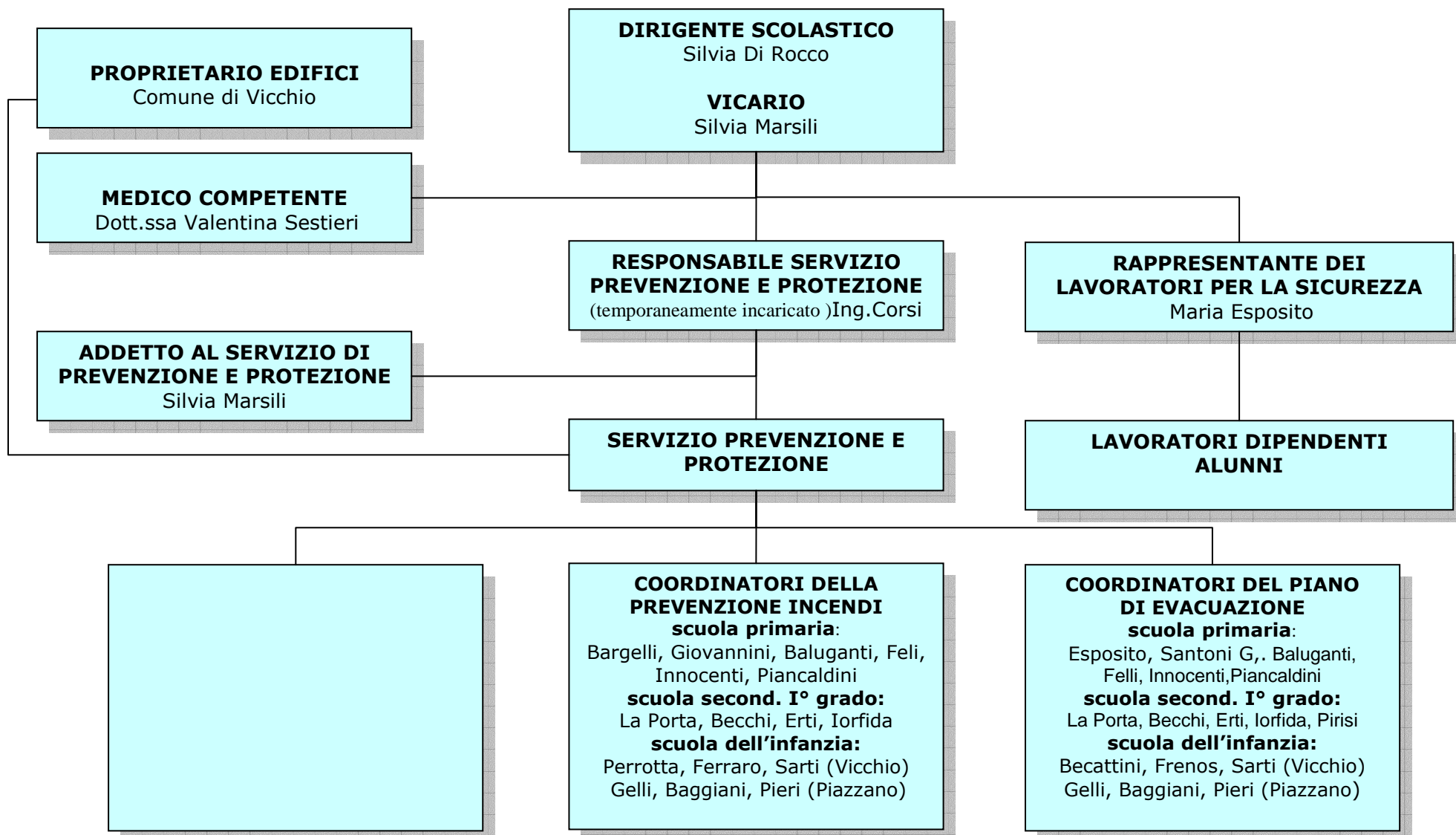

ORGANI COLLEGIALI
CONSIGLIO DI ISTITUTO

| | |
|------------------------------|-----------------|
| Componente di diritto | |
| Dirigente Scolastico | Silvia Di Rocco |

| | |
|----------------------------|---------------------------------|
| Componente elettiva | |
| Componente genitori | MARRONCINI Andrea |
| | COLUCCI Margherita |
| | DONZELLI Sabina |
| | PIERI Sandra |
| | PICCINI Maria |
| | BONACCI Paola |
| | TORNIAI Alessandra (presidente) |
| | ANTONETTI Daniele |
| Componente docenti | AFFORTUNATI Annamaria |
| | VERDI Lucia |
| | VESCIO Maria |
| | BRUNI Massimo |
| | GELLI Graziella |
| | POGGINI Manuela |
| | GIOVANNINI Cristina |
| | QUARTA Chiara |
| Componente personale ATA | IORFIDA Bruna Rita |
| | |

GIUNTA ESECUTIVA

| | |
|------------------------------|-----------------|
| Componente di diritto | |
| Dirigente Scolastico | Silvia Di Rocco |
| Direttore S.G.A. | Oriana Raggi |

| | |
|----------------------------|---------------------|
| Componente elettiva | |
| Componente genitori | MARRONCINI Andrea |
| | COLUCCI Margherita |
| Componente docenti | GIOVANNINI Cristina |
| Componente personale ATA | IORFIDA Bruna Rita |

CONSIGLI DI INTERSEZIONE SCUOLA DELL' INFANZIA
(Componente Genitori)

| Sezione | Nominativo |
|----------------|---------------------|
| A | CECCHINI Silvia |
| B | ALESSI Veronica |
| C | CRISTIANO Francoise |
| D | BRASCHI Cristina |
| E | MAGNANI Sabrina |
| F | VIANI Elisabetta |
| G | DREONI Barbara |

CONSIGLI DI INTERCLASSE SCUOLA PRIMARIA
(Componente Genitori)

| Classe | Nominativo |
|---------------|--------------------|
| I A | CALOIA Catuscia |
| I B | GALLORI Ilaria |
| I C | VIGNOLI Alessio |
| II A | PASQUALI Viola |
| II B | BUSILLO Adelaide |
| II C | TOCCAFONDI Roberta |
| III A | FANCELLI Ilaria |
| III B | MATERASSI Chiara |
| III C | FERRO Ciro |
| III D | CECCHINI Caterina |
| IV A | PIERI Sandra |
| IV B | CAIANI Simona |
| IV C | SPRIO Silvia |
| V A | PINTOZZI Olimpia |
| V B | DONZELLI Sabina |
| V C | GABELLINI Laura |

CONSIGLI DI CLASSE SCUOLA SECONDARIA DI I°GRADO
(Componente Genitori)

| <u>Classe</u> | <u>Nominativo</u> | <u>Nominativo</u> | <u>Nominativo</u> | <u>Nominativo</u> |
|---------------|------------------------|-------------------------|---------------------|-----------------------|
| I A | CHIVETTI Stefano | <i>CILANO M.Luisa</i> | <i>LECCA Ilaria</i> | <i>ROCCHINI Lucia</i> |
| I B | FIORDIPONTI Maela | MARGHERI Mauro | ZANIERI Francesca | BRILLI Cristina |
| I C | GABELLINI Francesca | GAMBI Barbara | TORNIAI Alessandra | CARABELLA Dolores |
| II A | BONI Daniela | CECCHERINI Valentina | | |
| II B | MARRONCINI Andrea | MONTI Mario | BULLONI Michelle | CECCONI Donatella |
| II C | FABBIANI Maurizio | BARGELLI Lorella | SIRACUSA Simona | ZOCCHI Daniela |
| III A | BIANCHI Davide | MIRIS Oriana | GRECO Sabina | |
| III B | IANNATONE MICHELA | BURBERI Giovanna | STACCIOLI Patrizia | MODI Stefania |
| III C | BONTEMPI Marco | TOCCAFONDI Roberta | CIUTINI Tamara | GRIFONI Romina |

FUNZIONI STRUMENTALI AL PIANO DELL'OFFERTA FORMATIVA

designate dal Collegio dei docenti nella seduta del 10 settembre 2012

| | |
|--|---|
| <p style="text-align: center;"><u>P.O.F.</u></p> <p>Infanzia PANTUSA Maria Primaria ESPOSITO Maria Secondaria TOME' Giampaolo</p> | <ul style="list-style-type: none"> - Aggiornare e revisionare il POF e la sintesi del POF. - Rilevare e analizzare i bisogni formativi dell'utenza (studenti, docenti, personale ATA, genitori) per orientare le scelte del P.O.F. in accordo con le funzioni degli altri ambiti d'intervento. - Presentare, coordinare i progetti e seguirne le verifiche (aspetto organizzativo). - Preparare le presentazioni del P.O.F. per il Collegio docenti. - Illustrare il POF all'utenza durante il periodo delle iscrizioni. - Partecipare all'Open day. - Elaborare il Piano finanziario di copertura del pof in collaborazione con il D.S. e il D.S.G.A. |
| <p style="text-align: center;"><u>VALUTAZIONE, SPERIMENTAZIONE, INNOVAZIONE</u></p> <p>Infanzia PANTUSA Maria Primaria BERTI Roberta Secondaria CIPOLLINI Rosita</p> | <ul style="list-style-type: none"> - Curare la realizzazione del progetto di "autovalutazione dell'istituzione scolastica". - Promuovere azioni di ricerca e realizzazione di innovazioni sul piano metodologico didattico ed organizzativo. - Creare criteri di valutazione comuni ai due ordini di scuola . - Analisi dei bisogni formativi dei docenti e gestione del piano di formazione-aggiornamento. |
| <p style="text-align: center;"><u>ORIENTAMENTO E PERCORSI DI CONTINUITÀ</u></p> <p>Primaria VESCIO Maria Secondaria TRICARICO Natalia</p> | <ul style="list-style-type: none"> - Coordinare la progettazione, attuazione e documentazione di percorsi di continuità ed orientamento nel passaggio tra la Scuola dell'Infanzia, la Scuola Primaria e la Scuola Secondaria 1° grado e tra la Scuola secondaria I grado e la Scuola Secondaria di II grado - Gestire gli incontri e i progetti in continuità tra i tre ordini di scuola. - Aggiornare i criteri di formazione classi e curare il passaggio delle informazioni tra ordini di scuola per favorire la formazione di classi in modo omogeneo ed equilibrato - Stesura prove in uscita e in entrata classi quinte di Scuola primaria e prime di Scuola Secondaria di I grado - Illustrare le proposte dei vari Istituti di Scuola Secondaria di II grado agli alunni e distribuire il materiale informativo agli alunni di classe terza di Scuola Secondaria di I grado - Monitorare le iscrizioni ed effettuare un sondaggio dei risultati ottenuti dagli alunni alla fine della classe I di Scuola Secondaria I grado e della I classe di Scuola Secondaria Superiore |
| <p style="text-align: center;"><u>SCUOLA E TECNOLOGIA</u></p> <p>Secondaria BECATTINI Roberto</p> | <ul style="list-style-type: none"> - Ristrutturazione, manutenzione e aggiornamento periodico del sito Internet della scuola - Manutenzione hardware e software delle macchine e delle stampanti nei laboratori - Organizzazione orari e regolamento dei laboratori - Strutturazione programmi per valutazione quadrimestrale alunni Scuola Primaria e Scuola Secondaria di I grado - Coordinamento degli interventi di esperti informatici |

| | |
|---|--|
| | <ul style="list-style-type: none"> - Gestione dell' acquisto del materiale di facile consumo (inchiostri ed altro) per i laboratori di informatica - Costruzione di una banca-dati di materiale didattico informatico disponibile a scuola - Gestione della sperimentazione registro elettronico in una classe di Scuola Secondaria I grado ed organizzazione aggiornamento autogestito sull'uso del registro elettronico per tutti i docenti dell'Istituto. |
| <p style="text-align: center;"><u>ACCOGLIENZA/ INTERCULTURA/ DSA</u></p> <p>Primaria SCHEGGI Paola</p> | <ul style="list-style-type: none"> - Collaborazione con il centro di alfabetizzazione per quanto riguarda iscrizioni, incontri, contatti. - Coordinare la progettazione, attuazione e documentazione di progetti a favore di alunni non italofoeni - Predisposizione e raccolta dei piani didattici personalizzati da compilare dai docenti di classe per gli alunni non italofoeni - Mappatura degli alunni che presentano D.S.A. segnalati dai docenti di classe - Predisposizione e raccolta dei piani didattici personalizzati da compilare dai docenti di classe per gli alunni con D.S.A. |
| <p style="text-align: center;"><u>COORDINAMENTO PROGETTO DI PREVENZIONE E RECUPERO DEGLI APPRENDIMENTI</u></p> <p>Primaria AFFORTUNATI Anna Maria</p> | <ul style="list-style-type: none"> - Mappatura degli alunni che presentano difficoltà di apprendimento e/o disagio segnalati dai docenti di classe - Coordinare la progettazione, attuazione e documentazione di progetti di prevenzione del disagio - Organizzazione dei laboratori di recupero - Coordinamento con esperti sulle problematiche relative al disagio. - 5. Gestione del piano di recupero della scuola secondaria di 1° grado |
| <p style="text-align: center;"><u>SOSTEGNO ALLE ATTIVITÀ DEGLI ALUNNI DIVERSAMENTE ABILI</u></p> <p>Primaria VERDI Lucia</p> | <ul style="list-style-type: none"> - Coordinamento e consulenza gruppo di lavoro docenti di sostegno. - Programmazione incontri per i P.E.I.. e partecipazione agli incontri - Partecipazione ad iniziative di integrazione promosse da altri Enti. - Collaborazione con il personale della segreteria didattica per la predisposizione delle schede alunni diversamente abili - Elaborare, coordinare e monitorare i progetti - Curare il passaggio tra i vari ordini di scuola |

DOCENTI REFERENTI DEL D.S.

| | |
|---|---|
| Biblioteche scolastiche | SIGNORONI Paola |
| Iniziative di solidarietà scuola primaria | ORLANDI Rossella |
| Motoria – Scuola primaria | VERDI Lucia |
| Orario scuola primaria | MARSILI Silvia (coordinatrice) SCHEGGI Paola |
| Orario scuola secondaria | MATERASSI Sonia |
| Sostegno alunni diversamente abili scuola secondaria | D'ALESSANDRO Maria Teresa |

COMMISSIONI DI LAVORO

| | |
|---|--|
| <p><u>ACCOGLIENZA INTERCULTURA</u></p> <p>Coordina F.S. SCHEGGI Paola</p> | <p>COCCHI A. LATRONICO M. ORLANDI R. SANTONI G. BANCHI S. DI CARLO V.</p> |
| <p><u>CONTINUITÀ NIDO – INFANZIA</u></p> <p>Coordina il referente GRAMIGNI Giuseppina</p> | <p>TRIPODI O. GRAMIGNI G. COCCHI A. FRENOS R. DREONI E. BECATTINI D.</p> |
| <p><u>CONTINUITÀ INFANZIA – PRIMARIA</u></p> <p>Coordina F.S. VESCIO Maria</p> | <p>POGGINI E. BECCHI C. PERROTTA M.A. FALCO R. CHELI M. PANTUSA M. CIUCCHI F. BARGELLI E. SOCCIO T.</p> |
| <p><u>CONTINUITÀ PRIMARIA - SECONDARIA</u></p> <p>Coordina F.S. VESCIO Maria TRICARICO Natalia</p> | <p>RIZZO G. BERTI R. POLI L TRICARICO N. BRESSAN E. BRUNI M. PELLEGRINO C.</p> |
| <p><u>ORIENTAMENTO</u></p> <p>Coordina F.S. TRICARICO Natalia</p> | <p>PULICANO' I. AMERIGHI C. TRICARICO N.</p> |
| <p>H Coordina F.S. VERDI Lucia</p> | <p>FANTECHI S. CENCETTI A. PORTADIBASSO SANTONI M. BANCHI S. POLI L. INCORONATO G. MAZZOCCHI B. NIGRO F. PELLEGRINO C. TOME' G. POLI R. BORSIERI L. D'ALESSANDRO M.T. DANESI L. MIGNANI A. PETRARCA V.</p> |
| <p><u>TABULAZIONE PROVE INVALSI</u></p> <p>Coordina F.S BERTI Roberta CIPOLLINI Rosita</p> | <p>FAZIO G. BUETI C. SCILEPPI S. AMERIGHI C. PULICANO' I.</p> |

| | |
|--|--|
| <p><u>PROGETTO AUTOVALUTAZIONE ISTITUTO</u></p> <p>Coordina F.S. PANTUSA Maria BERTI Roberta CIPOLLINI Rosita</p> | <p>PANTUSA M AFFORTUNATI A. BERTI R LAZZERI B. CIPOLLINI R.</p> |
| <p><u>D.S.A.</u></p> <p>Coordina F.S. SCHEGGI Paola</p> | <p>PERROTTA M.A. BANCHI S. BARBUGLI S. BINCAMANO A. CIUCCHI F. PELAGALLI E. PORTADIBASSO D. VANNINI M. BRESSAN E. CHIELLINI S. D'ALESSANDRO S. PULICANO' I. TRICARICO N.</p> |
| <p><u>GLH</u></p> <p>Coordina F.S. VERDI Lucia</p> | <p>POGGINI M. PELLEGRINO C.</p> |
| <p><u>RECUPERO APPRENDIMENTI</u></p> <p>Coordina F.S. AFFORTUNATI Anna Maria</p> | <p>FAZIO G. SCHEGGI P. VANNINI M. SCILEPPI S. BERTI R. MARSILI S.</p> |
| <p><u>PROGETTO MUGELLO</u></p> <p>Coordina referente LA PORTA Francesco</p> | <p>AMERIGHI C. BECATTINI R. TRICARICO N.</p> |
| <p><u>EDUCAZIONE STRADALE</u></p> <p>Coordina referente ORLANDI Rossella</p> | <p>CHELI M. POGGINI M.</p> |
| | |

REFERENTI DI PROGETTO/ATTIVITÀ DEL P.O.F.

| <i>Progetto</i> | <i>Docente coordinatore</i> |
|---|---|
| Concerto di fine anno | TOME' Giampaolo |
| Disagio alunni in difficoltà | F.S. AFFORTUNATI Anna Maria |
| Educazione alla legalità primaria | |
| Educazione alla legalità secondaria | PELEGRINO Concetta |
| Educazione ambientale secondaria | PELEGRINO Concetta |
| Educazione ambientale/salute primaria | RIZZO Giuseppina |
| Educazione Stradale | ORLANDI Rossella |
| Feuerstein | VESCIO Maria |
| Attività sportive e giochi studenteschi | BRUNI Massimo |
| Musica/Teatro primaria | BIANCAMANO Antonietta |
| Patentino - Educazione Stradale | D'ALESSANDRO M.T. DI CARLO V. |
| Percorsi Piacevoli (PIA) | F.S. SCHEGGI Paola |
| Progetto Altri Linguaggi (PIA) | F.S. VERDI Lucia |
| Progetto Mugello | LA PORTA Francesco |
| Acquisti | SANTONI Gianna DREONI Eliana FRENOS Rosalba LA PORTA Francesco |
| Progetto dispersione scolastica (PIA) | F.S. AFFORTUNATI Anna Maria |
| Attività di recupero degli apprendimenti | F.S. AFFORTUNATI Anna Maria |

COMITATO VALUTAZIONE DOCENTI ANNO DI PROVA

| Nominativo | Nominativo | Nominativo | Nominativo |
|------------------------------|---|-------------------|-------------------|
| BERTI Roberta | POLI Luana | COCCHI AnnaMaria | PULICANO' Ilaria |
| BRUNI Massimo (supplente) | <i>FAZIO Giuseppina (supplente)</i> | | |

INSEGNANTI NEOIMMESSI E TUTOR

| insegnante | tutor |
|-------------------------|------------------------|
| Bueti Carmela | Affortunati Anna Maria |
| Manzione Silvana | Scheggi Paola |
| Portadibasso Daniela | Vescio Maria |
| Rizzo Giuseppina | Banchi Stefania |
| Socciò Tiziana | Ciucchi Fulvia |
| Amerighi Chiara | Cipollini Rosita |
| Becattini Roberto | Chillari Vilma |
| Tricarico Natalia | Cipollini Rosita |

COMITATO GARANZIA

| |
|----------|
| BRUNI M. |
|----------|

| |
|-------------|
| CHILLARI V. |
|-------------|

ORGANICO DOCENTI

SCUOLA DELL'INFANZIA

| Sezione | Insegnante | Insegnante | sostegno |
|--|----------------------|------------------------|--------------------|
| A | POGGINI Emanuela | TRIPODI Olimpia | |
| B | COCCHI Anna Maria | PERROTTA Marzia Amelia | |
| C | BECCHI Cosetta Maria | GRAMIGNI Giuseppina | |
| D | FALCO Rosa | FRENOS Rosalba | |
| E | DREONI Eliana | GELLI Graziella | |
| F | CHELI Marisa | FANTECHI Sara | CENCETTI Antonella |
| G | BECATTINI Donella | PANTUSA Maria | |
| Insegnante di religione: GIOVANNINI Cristina | | | |

SCUOLA PRIMARIA

| Classe | Area linguistica | Area logico matematica | Inglese | Religione | Sostegno |
|--------|---------------------|------------------------|------------------|---------------------|----------------------------|
| 1° A | CIUCCHI Fulvia | PALADINI Sabrina | PALADINI Sabrina | MARSILI Silvia | |
| 1° B | BARGELLI Elena | LATRONICO Monica | LATRONICO Monica | MARSILI Silvia | |
| 1° C | SOCCIO Tiziana | FAZIO Giuseppina | MARRA Adele | GIOVANNINI Cristin | |
| 2° A | BARBUGLI Sara | PALADINI Sabrina | PALADINI Sabrina | GIOVANNINI Cristina | |
| 2° B | MANZIONE Silvana | CIMINO MariaAnna | SCILEPPI Stefana | GIOVANNINI Cristina | |
| 2° C | SCHEGGI Paola | LIPPI Claudia | SCILEPPI Stefana | SCHEGGI Paola | |
| 3° A | ORLANDI Rossella | ESPOSITO Maria | MARRA Adele | MARSILI Silvia | |
| 3° B | ROMBOLA' Maria Rosa | AFFORTUNATI Annamaria | MARRA Adele | GIOVANNINI Cristina | |
| 3° C | PELAGALLI Ezia | BUETI Carmela | MARRA Adele A | MARSILI Silvia | |
| 3° D | VANNINI Manuela | ESPOSITO Maria | MARRA Adele | MARSILI Silvia | |
| 4° A | VESCIO Maria | PORTADIBASSO Daniela | VESCIO Maria | MARSILI Silvia | VERDI Lucia |
| 4° B | SANTONI Maria | BIANCAMANO Antonietta | SANTONI Maria | MARSILI Silvia | INCORONATO Giuseppe |
| 4° C | SANTONI Gianna | SCILEPPI Stefana | SANTONI Maria | MARSILI Silvia | |
| 5° A | BANCHI Stefania | RIZZO Giuseppina | MARRA Adele | MARSILI Silvia | INCORONATO G. MAZZOCCHI B. |
| 5° B | BERTI Roberta | RIZZO Giuseppina | MARRA Adele | MARSILI Silvia | |
| 5° C | POLI Luana | PORTADIBASSO Daniela | MARRA Adele | MARSILI Silvia | NIGRO Filippo |

SCUOLA SECONDARIA DI I° GRADO

| <i>classe</i> | <i>materia</i> | <i>docente</i> |
|---------------|----------------------------|---------------------|
| 1A | italiano-storia-geografia | TRICARICO Natalia |
| | Approfondimento letterario | BRESSAN Elisa |
| | inglese | POLI Rossella |
| | francese | QUARTA Chiara |
| | matematica e scienze | BECATTINI Roberto |
| | tecnologia e informatica | MATERASSI Sonia |
| | arte e immagine | BORSIERI Leonardo |
| | musica | TOME' Giampaolo |
| | scienze motorie e sportive | BRUNI Massimo |
| | religione | SALVATI Gaetano |
| 1B | italiano-storia-geografia | BRESSAN Elisa |
| | Approfondimento letterario | BRESSAN Elisa |
| | inglese | CHIELLINI Susanna |
| | francese | QUARTA Chiara |
| | matematica e scienze | PELLEGRINO Concetta |
| | tecnologia e informatica | MATERASSI Sonia |
| | arte e immagine | LA PORTA Francesco |
| | musica | TOME' Giampaolo |
| | scienze motorie e sportive | BRUNI Massimo |
| | religione | SALVATI Gaetano |
| 1C | italiano-storia-geografia | CIPOLLINI Rosita |
| | Approfondimento letterario | BRESSAN Elisa |
| | inglese | CHIELLINI Susanna |
| | francese | QUARTA Chiara |
| | matematica e scienze | LAZZERI Benedetta |
| | tecnologia e informatica | MATERASSI Sonia |
| | arte e immagine | LA PORTA Francesco |
| | musica | TOME' Giampaolo |
| | scienze motorie e sportive | BRUNI Massimo |
| | religione | SALVATI Gaetano |
| 2A | italiano | PULICANÒ Ilaria |
| | storia-geografia | DI CARLO Valeria |
| | Approfondimento letterario | BRESSAN Elisa |
| | inglese | POLI Rossella |
| | francese | QUARTA Chiara |
| | matematica e scienze | BECATTINI Roberto |
| | tecnologia e informatica | MATERASSI Sonia |
| | arte e immagine | BORSIERI Leonardo |
| | musica | TOME' Giampaolo |
| | scienze motorie e sportive | BRUNI Massimo |
| religione | SALVATI Gaetano | |

| <i>classe</i> | <i>materia</i> | <i>docente</i> |
|---------------|----------------------------|---------------------|
| 2B | italiano-storia-geografia | AMERIGHI Chiara |
| | Approfondimento letterario | BRESSAN Elisa |
| | inglese | CHIELLINI Susanna |
| | francese | QUARTA Chiara |
| | matematica e scienze | PELLEGRINO Concetta |
| | tecnologia e informatica | MATERASSI Sonia |
| | arte e immagine | LA PORTA Francesco |
| | musica | TOME' Giampaolo |
| | scienze motorie e sportive | BRUNI Massimo |
| | religione | SALVATI Gaetano |
| 2C | italiano-storia-geografia | CIPOLLINI Rosita |
| | Approfondimento letterario | BRESSAN Elisa |
| | inglese | CHIELLINI Susanna |
| | francese | QUARTA Chiara |
| | matematica e scienze | CHILLARI Vilma |
| | tecnologia e informatica | MATERASSI Sonia |
| | arte e immagine | LA PORTA Francesco |
| | musica | TOME' Giampaolo |
| | scienze motorie e sportive | BRUNI Massimo |
| | religione | SALVATI Gaetano |
| | sostegno | PETRARCA Vincenzo |
| 3A | italiano | PULICANÒ Ilenia |
| | storia-geografia | DI CARLO Valeria |
| | Approfondimento letterario | BRESSAN Elisa |
| | inglese | POLI Rossella |
| | francese | QUARTA Chiara |
| | matematica e scienze | BECATTINI Roberto |
| | tecnologia e informatica | MATERASSI Sonia |
| | arte e immagine | BORSIERI Leonardo |
| | musica | TOME' Giampaolo |
| | scienze motorie e sportive | BRUNI Massimo |
| religione | SALVATI Gaetano | |
| 3B | italiano-storia-geografia | AMERIGHI Chiara |
| | Approfondimento letterario | BRESSAN Elisa |
| | inglese | CHIELLINI Susanna |
| | francese | QUARTA Chiara |
| | matematica e scienze | PELLEGRINO Concetta |
| | tecnologia e informatica | MATERASSI Sonia |
| | arte e immagine | LA PORTA Francesco |
| | musica | TOME' Giampaolo |
| | scienze motorie e sportive | BRUNI Massimo |
| | religione | SALVATI Gaetano |
| 3C | italiano-storia-geografia | TRICARICO Natalia |
| | Approfondimento letterario | BRESSAN Elisa |
| | inglese | CHIELLINI Susanna |
| | francese | QUARTA Chiara |
| | matematica e scienze | CHILLARI Vilma |
| | tecnologia e informatica | MATERASSI Sonia |
| | arte e immagine | LA PORTA Francesco |
| | musica | TOME' Giampaolo |
| | scienze motorie e sportive | BRUNI Massimo |
| | religione | SALVATI Gaetano |

Coordinatori di classe (scuola secondaria di I° grado):

| | |
|------------|--------------------|
| 1 A | BECATTINI Roberto |
| 2 A | BECATTINI Roberto |
| 3 A | PULICANÒ Ilaria |
| 1 B | BRESSAN Elisa |
| 2 B | PELLEGRINO Conceta |
| 3 B | AMERIGHI Chiara |
| 1 C | CIPOLLINI Rosita |
| 2 C | CHILLARI Vilma |
| 3 C | TRICARICO Natalia |

ELENCO PERSONALE ATA IN ORGANICO

| Nominativo | Qualifica | Assegnazione Plesso |
|---------------------|---------------------------|---------------------|
| BAGGIANI Adriana | collaboratore scolastico | infanzia Piazzano |
| BALUGANTI Donatella | collaboratore scolastico | primaria |
| BECCHI Rossana | collaboratore scolastico | secondaria |
| ERTI Romana | collaboratore scolastico | secondaria |
| FELLI Miriam | collaboratore scolastico | primaria |
| FERRARO Caterina | collaboratore scolastico | infanzia Vicchio |
| INNOCENTI Sauro | collaboratore scolastico | primaria |
| IORFIDA Bruna Rita | collaboratore scolastico | secondaria |
| GRIECO Tilde | assistente amministrativo | sede |
| NENCI Marisa | assistente amministrativo | sede |
| NESTERINI Donatella | assistente amministrativo | sede |
| PIANCALDINI Silvana | collaboratore scolastico | primaria |
| PIERI Stefania | collaboratore scolastico | infanzia Piazzano |
| PIRISI Beatrice | collaboratore scolastico | infanzia Vicchio |
| RAGGI Oriana | Direttore SGA | sede |
| SARTI Brunella | collaboratore scolastico | infanzia Vicchio |
| SGUANCİ Arianna | assistente amministrativo | sede |
| SIGNORONI Paola | docente fuori ruolo | sede |

ORGANI SINDACALI

R.S.U. (Rappresentanze Sindacali Unitarie)

| | |
|----------|-------------------|
| C.G.I.L. | CHIELLINI Susanna |
| C.G.I.L. | ESPOSITO Maria |
| C.G.I.L. | SGUANCI Arianna |